

# きららの実

KIRARANOKI-TSUSHIN

あなたがいるからわたしはうれしい



認定NPO法人 きららの木 〒631-0061 奈良市三碓町2250番11 TEL:0742-41-2801 FAX:0742-41-2802 <https://www.kiraranoki.or.jp/>

## 華で厳る 法面の階段改修工事



今年度も、コロナで始まりコロナで終わる一年でした。日々ご協力、ご支援をいただいている皆様に心より感謝申し上げます。

今回の広報誌15号は、奈良中央信用金庫さまの「なら・みらい創造プロジェクト」から奈良県地域貢献サポート基金を通していただいた助成金によって、発行させていただきました。心より感謝申し上げます。

地域の皆様をはじめ多くの皆様にご覧いただき、障害理解と地域の中で共に安心して生きていける社会をつくることに繋がれば幸いです。

平成27年3月に開所した華で厳るには、四季折々いろいろな顔を見せてくれる大切な法面があります。野イチゴや三つ葉、フキノトウ、栗の木、山帰来…たくさんの果実が実り、草花も咲きほこります。作業用に手作りの階段（写真右）がありましたが危険なため、この度皆様からの賛助会費を使わせていただき、階段を改修しましたことを、ご報告申し上げます。

最後になりましたが、今年度も多大なご支援を賜り感謝申し上げます。来年度は穏やかな1年であることを願うとともに、みなさまのご健康とご多幸をお祈り申し上げます。

階段改修工事 総工費1,993,000円  
全額を賛助会費より支出しました。

門松づくり

鳥見地区共同開催で  
門松づくりに参加しました。



竹の切り口が笑顔に見える「笑い竹」  
「笑う門には福来る」  
今年1年も笑顔で過ごせますように...

もりもりキッチン  
皆さんと一緒に  
「ハイチーズ！」

地域の「ふらっと」さんにて、  
生活介護の利用者さんが地域の  
人たちに教わりながら竹を切り、  
門松を完成させました。



地域とともに

地域の学校で福祉体験



地域の小中学校で、福祉体験  
に、参加しました。  
きららの木を知ってもら  
いました。

11月9日 鳥見小学校にてポッチャ体験と車椅子体験  
1月13日 富雄第三小中学校にてポッチャ体験と車椅子体験  
2月1日 富雄中学校にて法人紹介

富雄中学校ボランティア部の  
みなさんよりいただきました。



巨大松ぼっくりで作ったクリスマスツリー  
をいただきました。  
素敵なクリスマスプレゼントをありがとう  
ございました。



赤い羽根共同募金助成事業

陶芸教室 ～豆皿を作ろう！～

地域とのつながりが希薄になる中、人と人をつなぎ、一人ひとりの生きがいを創る活動のひとつとしての「第13回リレー講座陶芸教室」を2回に分けて開催しました。



講師の先生はボランティアで  
来ていただきました。



① 土をこねて伸ばし

② 時間をかけて乾燥させ、  
じっくり窯で素焼きします。



③ 素焼きしたお皿に絵を描きます。



④ 絵を描いたお皿に  
透明の釉薬を付けて  
窯焼きし、完成です。

リレー講座



募金をありがとう



赤い羽根共同募金



赤い羽根共同募金の助成金で  
購入した陶芸窯で焼きました。

参加して下さった  
みなさんの感想です。

- ・お皿を作ったことがなかったので楽しかったです。
- ・親子で楽しく参加できました。
- ・100点満点だった。
- ・上手にできてうれしかった。

延期のお知らせ  
次回イベント  
お菓子作り  
開催なお菓子作りを予定していましたが、  
令和4年2月予定



2月に予定しておりました「お菓子作り」  
は、コロナ第6波の感染拡大により延期  
いたしました。  
開催日程が決まりましたらお知らせいた  
します。

たくさんの方に  
応援していただいています！

10/9 公用車全車に  
ドライブレコーダー設置



安全運転で  
事故0へ！！

ドライブレコーダーを公用車全車に設置しました。  
設置後は事故も減り、職員はより一層安全運転を  
心掛けています。

11/2 奈良中央信用金庫様より  
タブレットをいただきました



利用者さんの視覚支援や、活動の記録用に使用し、コミュニケーションツールとして活用しています。  
コロナ禍の中では、頂いたタブレットで楽しく活動の場を広げています。

12/24 「ならまち資料館」の  
南館長サントさん来所



今年で9年連続！  
ありがとうございます！！

今年も、南館長さまがサンタに扮し  
プレゼントを持ってきてくださいました。  
コロナ感染防止対策で利用者さんに  
直接プレゼントは渡せませんでした、みんな大喜びでした。  
毎年欠かさず来所いただき本当にありがとうございます。

10/20 ランチに  
伊勢海老登場！



職員のご実家から、利用者の方々に食べて欲しいと、立派な伊勢海老をたくさん頂戴しました。  
ランチのお味噌汁にいただきました。  
おいしかったー

11/25 門松用に  
竹取りに行きました。



華で  
使用するの門松  
に  
使  
さ  
せ  
た  
い



天理市にある竹やぶで、門松用に立派な竹を提供していただきました。

3ヵ月  
に1回 生活介護 利用者さん  
散髪



お店で散髪が難しい利用者さんに「カットイン ヒデ」さまが出張散髪に来てくださいます。  
さららの木いろ葉、華で蔽る、瑞い実の散髪希望の利用者さんを素早くカット。  
保護者にも好評です。

1/10 明治ホールディングス株式会社  
の株主の皆様よりご寄贈



「コロナの社会情勢の中、大変なことが多いと思いますが、お身体を大切にお過ごし下さいませ。」  
「みなさんがHappyになれるように・・・。」  
株主様からあたたかいお気持ちの込められたメッセージ、たくさんのお菓子をありがとうございました。

生活介護の保護者より  
車をご寄付いただきました



さららの木いろ葉、華で蔽る、瑞い実の各保護者より車をご寄付いただきました。  
大変助かっています。  
ドライブレコーダーも取り付け、安全運転で送迎等に使わせていただいています。

歯科検診・歯科研修会（児童部門）

歯科検診



正田先生、田中先生、寶達先生の3名の歯医者さんが児童部門の歯科検診に来てくださいました。  
生活介護に続いて、今回は、たのしいりーふの子どもたちを対象に診ていただきました。  
検診の結果、虫歯が見つかり、治療につながっています。

正田農夫先生が  
第50回医療功労賞を受賞されました！



おめでとう  
ございます

2022年1月26日  
読売新聞朝刊掲載

研修会

「おいしく食べるために」  
正田農夫先生



ボランティアで歯科検診にきてくださっている正田先生が、児童部門を対象に研修会をしてくださいました。

# 児童部門 活動報告

多機能型  
児童発達支援・放課後等デイサービス  
たのしいリーふ



製作：桃の花



書き初め



クリスマス作品

コロナの感染拡大が落ち着いてきたので、久しぶりにお出掛けをし、外でたくさん遊びました。



「華で厳る」で芋掘り。たくさん収穫しました。



## 児童発達支援 たのしいリーふの1日

“あさの会”で1日の流れを、子どもたちにわかりやすく説明します。

おはようございます  
今日も元気です！

- 9:30～ 到着
- 10:30～ あさの会
- 10:45～ プログラム
- 11:30～ 昼食
- 13:30～ プログラム
- 14:10～ えほん
- 14:20～ おわりの会
- 14:30～ 出発

またね～

到着したら検温とマスクチェックをします。



“おいしい昼食”  
コロナ禍では、感染対策として職員と一緒に食わず、子どもたちの見守りや介助を行っています。また、子どもたちは同じ方向を向いて食べます。



“プログラム”  
この日は、「製作活動」でハサミを使いました。

放課後等デイサービス  
たのしいリーふ



公園でどんぐり拾い  
「どんぐりで何して遊ぶ？」

コロナの感染拡大が落ち着いてきた頃、みかん狩りや公園にお出掛けをしました。



どれがおいしいかな？

中庭で「スポーツ大会」をしました。天気のいい日はやっぱり外遊びがいいですね！

がんばれ！



“書き初め”  
何を書こうかな・・・



## 放課後等デイサービス たのしいリーふの1日

おかえり～

“はじまりの会”  
「リーふの歌」から始まります。その後、1日の流れを説明します。

“プログラム”  
宿題が出ている子どもたちと一緒に宿題をします。



- 15:30～ 到着
- 15:50～ はじまりの会
- 16:00～ プログラム
- 16:40～ おわりの会
- 17:00～ 出発

またね～



キャラバンで「行ってきま～す」



“プログラム”  
「制作」では、節分用にうちわで鬼のお面を作りました。



隣のたのしいリーフ棟の中庭でシャボン玉遊びをしました。



「瑞い実」のお兄さんと一緒に近くを散策



音楽療法士による「音楽ひろば」



## 生活介護 活動報告

### きららの木 いろ葉・華で厳る・瑞い実 合同活動

#### 忘年会・新年会

3事業所が集まり、「瑞い実」「いろ葉棟1階」「いろ葉棟2階」3組に分かれてゲームをして交流を楽しみました。



#### 焼きりんごを作りました



保護者からいただいた信州産りんごみんなで焼きりんごにして食べました。



「日向ここ」の子どもたちにもおすそ分けをしました。

賛助会費で購入させていただいたコンベクションオーブンで焼きました。

一気に100人分クッキング



生活介護で作った「焼きりんご」をおやつにどうぞ

#### 日本の行事 初詣



新年あけましておめでとうございます



寅の被り物制作中  
どんな寅ができるかな...

#### 2022年版カレンダー作成



今年の生活介護のカレンダーは、紙すきで仕上げます。紙すき用牛乳パックを紙すき用に下処理します。

#### エリンギの手作り佃煮

職員の差し入れから始まった「佃煮プロジェクト」



エリンギ直売所に行き、生えているエリンギを購入。

利用者さんにも手伝ってもらい、おいしくいただきました。



おいしかった

#### 日向この1日

24時間テレビ寄贈車両で「ただいま〜」

あかりをつけましょ  
ほんぼりに〜



「はじまりの会」1日の流れを説明し、季節の童謡を歌います。

「今日の担当はだーれ？」子どもたちにわかりやすく説明します。

- 15:30~ 到着
- 16:00~ はじまりの会
- プログラム
- 16:45~ 本の時間
- 16:50~ おわりの会
- 17:00~ 出発 またね〜

おかえり〜



到着後、検温・連絡帳の確認



「プログラム」オーシャンスイングでゆ〜らゆら

大人気!

#### 特急ひのとりにツアー

瑞い華ツアー SP!  
近鉄特急「ひのとり」に乗って名古屋駅でおいしいランチを食べよう!!



定員3名に対し、11人の希望者が... 厳正なる抽選?を行い、3人の利用者が選ばれました。

が  
理事長の英断で、残りの希望者で再び抽選を行い、最終的には希望者全員が行けるようになりました。 やったー!  
が

コロナ感染第5波の影響により、延期になりました...

生活介護  
きららの木 いろ葉

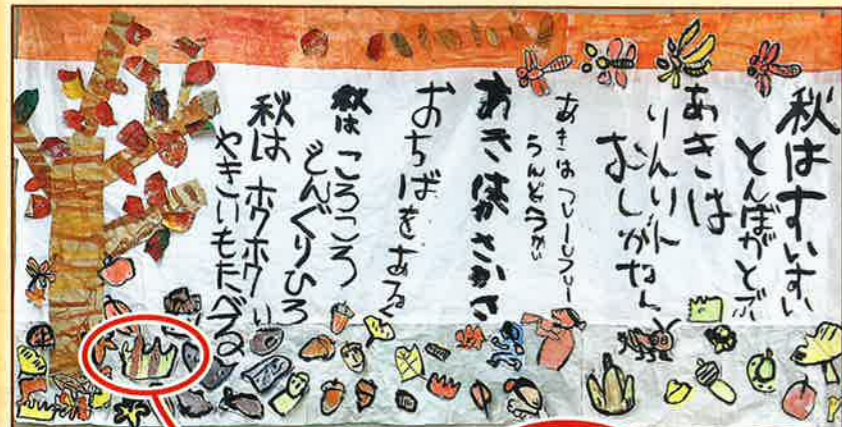

秋の製作



冬の製作



奈良公園の紅葉を見に行きました。コロナ禍での久しぶりのお出掛け、利用者さんも嬉しそうです。



「華畑で収穫したお芋を焼き芋にしていただきました。」

生活介護  
瑞い実

1人の利用者から始まった「瑞い実」。でも、交流プログラムで仲間がいるから楽しいです。来年度は新体制で仲間が増えます。



本の時間



来所するとステンドグラスを眺めます。贅沢な朝のスタートです。

“ラブバード”



見本の絵を見ながら下書きをします。



生活介護  
華で厳る

“ラブバード”の羽は、利用者さんがいろいろな絵の具を指先で付けました。

「ビッグ幡in東大寺」に応募



クリスマスパーティー



今年度も生駒市「花と緑のわがまちづくり助成事業」助成金を交付していただくことになりました！



華で厳るのフラワールーの元気な花が増えて、笑顔や元気な花が増えて、増えればいいなと思



種まきの準備



生駒山麓公園

「花の彩り事業」の業務委託を受け、花壇の整備を行っています。

みなさん  
生駒山麓公園に  
遊びに来てください



バスロータリー石造前の花壇  
見に来てください！



やる気満々！！



あおいろはな  
瑞いろ華ツアー

10月、コロナ感染者が減少していたので「今、この時に！」  
感染対策を講じて「日帰りツアー」を実施しました。

和歌山 白崎海岸  
日本のエーゲ海を見に行こう！



「ハイ ポーズ！」



「潮風が気持ちいいね」

みかん狩りに行こう！



桜井市の「中田農園」さんで  
みかん狩り



甘酸っぱくて  
おいしいよ



どれがおいしいかな

みかん狩り日和でした。

4コースを設定し、利用者  
さんが行きたいコースを  
決めました。

月ヶ瀬ドライブ  
めえめえ牧場に行こう！



月ヶ瀬温泉にて  
大きなかぼちゃを発見！



かわいい羊たちが  
出てくれました。

生駒山上遊園地に行こう！



たくさん乗り物に  
乗りました！



雨でもみんな一緒だから  
楽しいね～

たか～い

あおいろはな  
瑞いろ華フォトギャラリー

利用者さんが  
カメラマン

普段は職員が撮影をしていますが、利用者さんがカメラマンになることもあります。  
今号では、利用者さんが撮影したものを集めてみました。



第49回奈良県障害者作品展  
華で敵る 出展作品

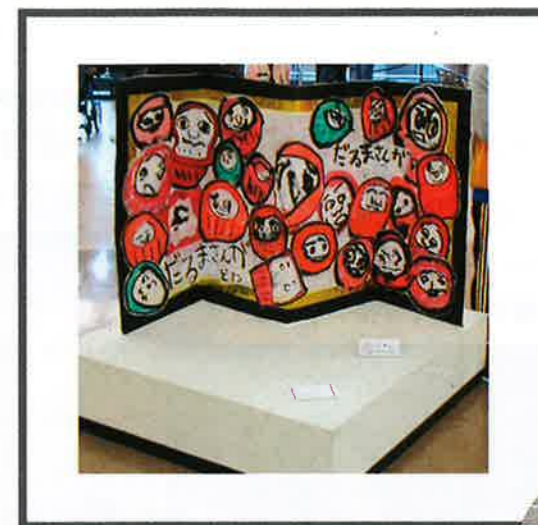

第49回奈良県障害者作品展  
きららの木 いろ葉 出展作品



華で敵る 職員の書初め



2021年、土木学会選奨土木遺産に  
認定された生駒山上遊園地の飛行塔



大好きな電車

専属カメラマンたち？！



計画相談支援・障害児相談支援  
相談支援センター きららの木きらきら

当事業所は、行動障害のある知的障害者（児）や精神障害者の方々に対して、適切な計画相談支援等を実施するために、令和3年度に実施された強度行動障害支援者養成研修（実践研修）を終了した相談支援専門員を令和4年2月から配置しております。

居宅介護・行動援護・移動支援  
スマイルライフ きららの木

大和民俗公園でどんぐり拾いをしました。



後日、奈良公園の鹿にどんぐりをあげました。  
奈良公園の鹿はどんぐりが大好きでした。❤️



馬見丘陵公園のコキア  
とても綺麗ですね。

短期入所  
きららの木 ショートステイ月華  
きららの木 ショートステイ月夢



就寝前は、他の利用者さんと楽しく過ごします。まるで、修学旅行みたい...。



コロナ禍での食事は、パーティションを置いて食べます。  
しっかり食べて一日の始まりです！

本日の朝食メニュー  
・たまごサンド  
・サラダ  
・ヨーグルト  
・オレンジとバナナ

職員 新Topics!  
家族が増えました

お二人目のご出産、おめでとうございます！  
職場復帰が近いですね。

昨年3月に女の子を出産しました。  
職員間でフォローし合う体制が整っているので、子育てをしながらでも、安心してやりがいを持って働くことができる職場です。  
4月頃に復帰を考えていますので、よろしくお願いいたします！



あんちゃん



待望のお子さんですね。おめでとうございます！  
「いつくん」という字を書くんですか？



いつくん

樹が輝くと書いて「樹輝（いつくん）」といいます。  
好奇心旺盛で研究熱心な人になってほしいです。  
そんな樹輝に負けないように、新米パパも頑張ります。  
これからもよろしくお願いいたします。

職員 全体研修会



仕事始めの1月4日 法人の全体研修会を二部構成で行いました。  
今回の全体研修会はコロナの影響で2年ぶりに開催しました。

一部は、江川理事長より設立からこれまでの歩みの話、兄弟姉妹の話もありました。続いて今年1年どんなことにも『感謝』をする大切さなどの話がありました。  
具体的な新たな年間の取り組みの話もあり、職員一丸となって多くの皆さまに感謝の気持ちをもって取り組んでいきます。

二部は、奥田副理事長による「障害者権利条約」「奈良県障害のある人もない人も共に暮らしやすい社会づくり条例」についての研修会を行いました。  
正しい理解をすること、何度も研修していますが、改めて再確認しました。  
「心」のあり方についても、心にしみる話がありました。

今年度は、Zoomを活用して様々な研修を受講しています。



スタッフ募集

正職員・契約職員・パート職員

詳しくはホームページ  
(求人)をご覧ください



# 賛助会員ご加入のお願い

## 年会費

個人一口 3,000円 企業・団体一口 5,000円

- ・何口でもご加入して頂けます。
- ・会費は活動支援費として大切に使用させて頂きます。
- ・寄附金控除(所得控除)又は寄附金特別控除(税額控除)のどちらかを選び適用を受ける事ができます。
- ・広報誌等をお送りいたします。

## 振込先

南都銀行 西ノ京支店 : 普通 2046124

ゆうちょ銀行 : 00920-5-288117

## お問い合わせ先

認定NPO法人 きららの木 担当: 山本・江川  
〒631-0061 奈良市三碓町2250 番11

TEL 0742-41-2801 FAX 0742-41-2802

一人ひとりを人として大切に

### 令和3年度 賛助会員ご加入のお願い

令和3年3月17日に、奈良県より、金融の認定NPO法人として認定をいただきました。皆さまのご支援の賜物です。このことにより、ご寄付、寄附金にご協力いただけますが、所得税の寄附金控除と住民税の寄附金特別控除の適用をお受けいただけます。

今後の寄附金、賛助会費の使用目的は、子どもから高齢者の皆さまが楽しく暮らせる場、しんじを抱え老人が安らぎを得られるコミュニティとしての機能を果たす場と、進捗させています利用者の皆さまが安心して暮らせる住まいの場の複合的な施設の建設費用に充てさせていただきます。

今更により一層、福祉のまちづくり、誰もが暮らしやすいまちづくりを推進してまいります。皆さまのご支援を賜りますようお願い申し上げます。

お問い合わせ先  
認定NPO法人 きららの木 担当: 山本・江川  
〒631-0061 奈良市三碓町2250 番11  
TEL 0742-41-2801 FAX 0742-41-2802

年会費  
個人一口 3,000円 企業・団体一口 5,000円  
※寄付は活動支援費として大切に使用させて頂きます。  
※寄附金控除(所得控除)又は寄附金特別控除(税額控除)のどちらかを選び適用を受ける事ができます。  
※広報誌等をお送りいたします。

振込先  
南都銀行 西ノ京支店 : 普通 2046124  
ゆうちょ銀行 : 00920-5-288117

お問い合わせ先  
認定NPO法人 きららの木 担当: 山本・江川  
〒631-0061 奈良市三碓町2250 番11  
TEL 0742-41-2801 FAX 0742-41-2802

お申し込みのお願い  
お申し込みの際は、必ずお申し込み書に必要事項をご記入の上、上記の住所までお送りください。  
又は、入力フォームからお申し込み頂けます。QRコードからアクセスして頂くことも可能です。お申し込み書をお送りさせて頂きます。

お申し込み書  
お名前  
〒  
会費 円 ( )  
お印  
お名前  
フリガナ  
お住所  
〒  
お名前  
フリガナ  
お住所  
〒

お申し込み  
お名前  
フリガナ  
お住所  
〒

お申し込み  
お名前  
フリガナ  
お住所  
〒

一人ひとりを人として大切に

### 令和3年度賛助会員入会申込フォーム

この度は、ご入会頂きありがとうございます。お申し込みが必須事項をご入力頂き、送信ボタンを押してください。必ずお申し込みをお願いします。

※必須

該当する項目をチェックしてください。\*

新規加入  
 継続

該当する項目をチェックしてください。\*

個人  
 企業・団体

お名前・フリガナ  
フリガナで入力してください。

お申し込み

こちらの入力フォームもご利用ください。

## 役員及び組織図

### 役員

#### 理事(7人)

- 理事長 江川美奈子
- 副理事長 奥田 芳久
- 理事 古木 一夫
- 理事 上司 永照
- 理事 中村 大蔵
- 理事 荒木 範子
- 理事 竹島 良子

#### 監事(1人)

中川 正成

#### 評議員(2人)

- 奈良東養護学校 田中 秀治
- 奈良西養護学校 家田 綾

#### その他

- 社員
- 賛助会員
- ボランティア
- 後援団体等

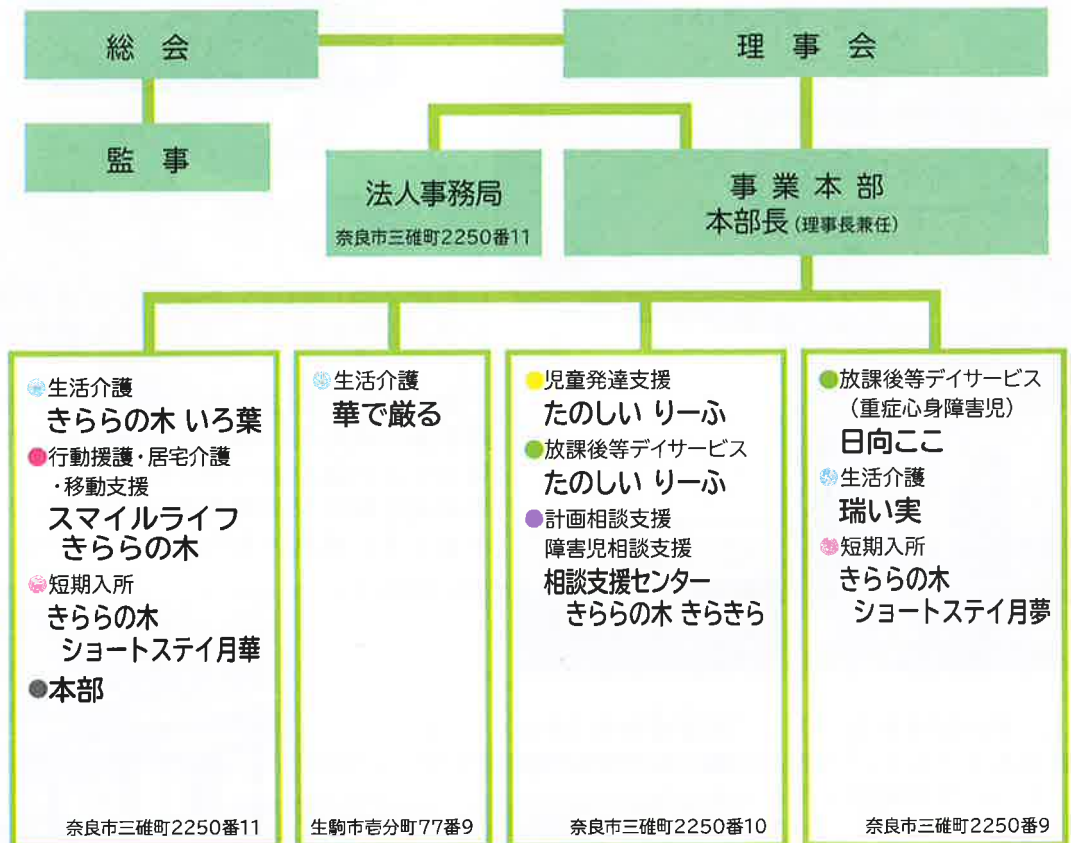

ホームページの充実とともに、Instagram・You Tubeでの情報発信にも取り組んでいます。ご覧ください。



ホームページ



Instagram (インスタグラム) Facebook (フェイスブック)

